お申し込み用紙（ＦＡＸ用）

FAX：092-674-2361

お申込みいただいてから、後日事務局から確認のためのお電話をさせていただきます。

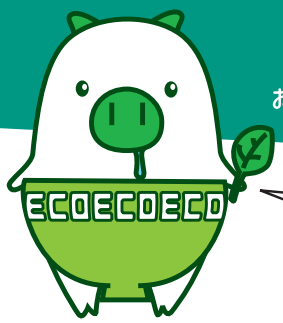

子どもたちの未来を守るために、
あなたも**「ふくおか減（げんこつ）CO_2大作戦」**に参加しよう！
（ふくおかエコライフサポート事業）

※お預かりした個人情報は、本事業以外の目的で使用することは決してありません。

お申込み方法①
下記お申込み記入欄をご記入の上、ＦＡＸで送信してください。
郵送でもお受けいたしております。

お申込み方法②　（http://www.ecofukuoka.jp）
「ふくおかエコライフ応援サイト」より、申込書をダウンロード
●Word形式の申込書・・・ご記入の上メールに添付して送信
●PDF形式の申込書・・・印刷しご記入の上ＦＡＸ送信もしくは郵送

お申込み記入欄　　＊印は必ず記入してください。

＊ ふりがな あなたのお名前		＊ ふりがな 団体名 ※個人の方は不要です	
＊ 住所	〒　　－		
＊電話番号	（　　）	＊ FAX番号	（　　）
＊ E-mail	@		
＊ ご相談内容 ※ご希望の番号に○をお付けください。⑦の方はできるだけ具体的にご記入ください。	① ご自宅の「エコロジー度」※ここで言う「エコロジー度」は、ご自宅から排出されるCO_2の量により判断されるものです。 ② 家電製品の省エネ性能、買換え効果、使い方の工夫など（診断を希望する製品：　　） ③ 交通・移動に関連する省エネ対策、効果 ④ お風呂、台所（おもに給湯）の省エネ対策、効果 ⑤ 太陽光発電の設置効果（設置コスト、光熱費・CO_2削減効果など） ⑥ 家屋の断熱性能、対策（省エネ リフォームなど） ⑦ その他（下の欄にご要望の内容を具体的にご記入ください） 〔　　〕		
＊ ご希望のサポート方法	□訪問相談・診断（あなたの自宅へ派遣します） □窓口相談・診断（センター等、お近くの施設で特設会場を設けます） □調査票による相談・診断 □講師派遣（日時：　　）（内容：　　） ※出前講師等、専門指導員をご希望された方には、より詳細な内容をお聞きする申込書を再提出していただくことがあります。		
エコファミリー登録の有無	□登録済み　　□未登録		

ふくおかエコライフ応援サイト　http://www.ecofukuoka.jp　ふくおかエコライフ　検索
お問合わせ先：福岡県地球温暖化防止活動推進センター
（事務局）　〒813-0004　福岡県福岡市東区松香台1-10-1　TEL：092-674-2360　FAX：092-674-2361
E-mail：fccca@keea.or.jp

送信